

Obiekt HUTA DREWNIANA
Gmina KOBIELE WIELKIE
 Pow. radomszczański
 Wojew. łódzkie
 Rodzaj roboty

MAPA
SYTUACYJNO – WYSOKOŚCIOWA
Skala 1:1000

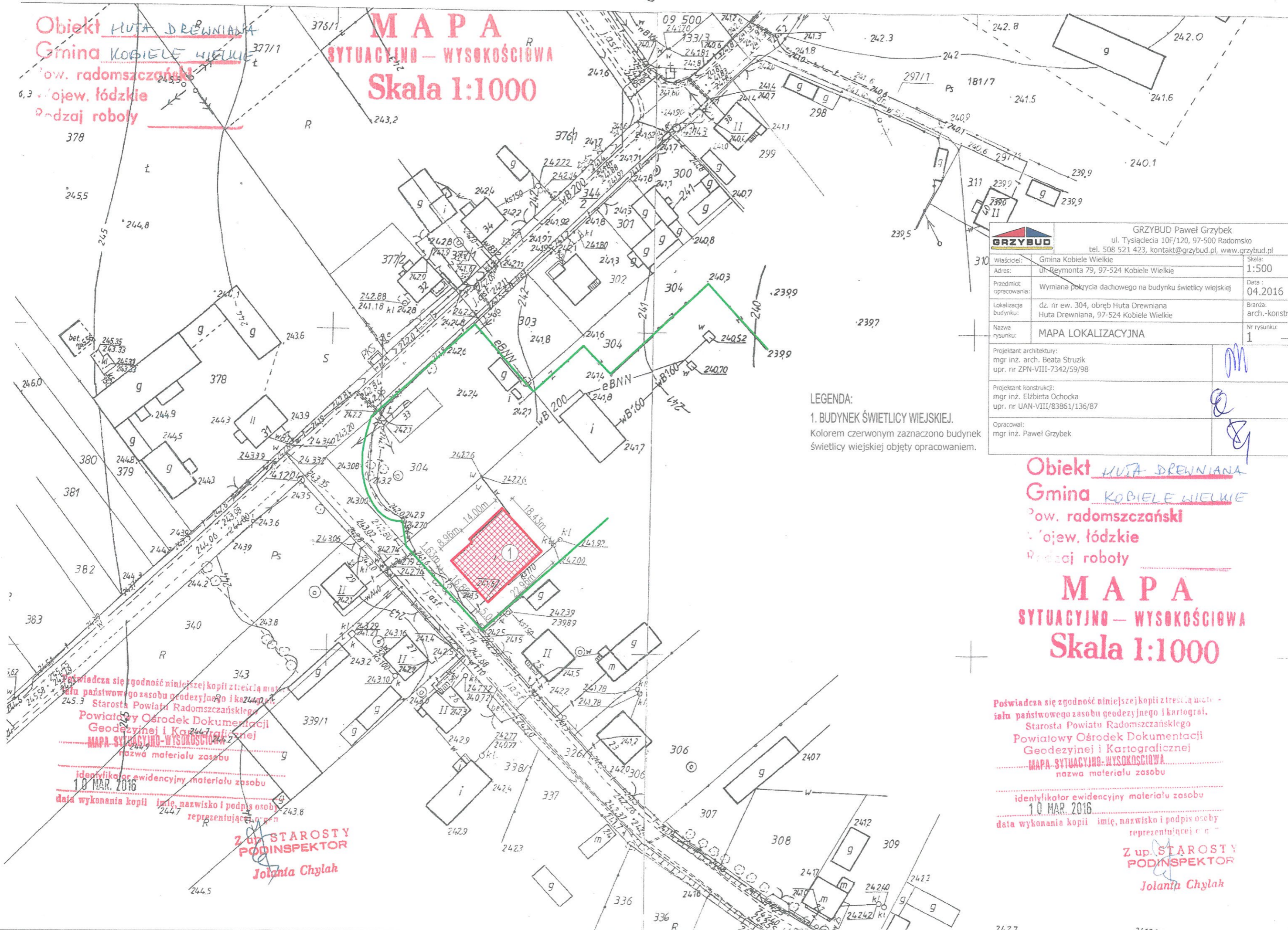

| | | | |
|-------------------------|---|---|---|
| | | GRZYBUD Paweł Grzybek ul. Tysiąclecia 10F/120, 97-500 Radomsko tel. 508 521 423, kontakt@grzybud.pl, www.grzybud.pl | |
| Właściciel: | Gmina Kobile Wielkie | Skala: | 1:500 |
| Adres: | ul. Reymonta 79, 97-524 Kobile Wielkie | Data: | 04.2016 |
| Przedmiot opracowania: | Wymiana pokrycia dachowego na budynku świetlicy wiejskiej | Branda: | arch.-konstr. |
| Lokalizacja budynku: | dz. nr ew. 304, obręb Huta DREWNIANA, 97-524 Kobile Wielkie | Nr rysunku: | 1 |
| Nazwa rysunku: | MAPA LOKALIZACYJNA | Projektant architektury: | mgr inż. arch. Beata Struzik upr. nr ZPN-VIII-7342/59/98 |
| Projektant konstrukcji: | mgr inż. Elżbieta Ochocka upr. nr UAN-VIII/83861/136/87 | Opracował: | mgr inż. Paweł Grzybek |

LEGENDA:
 1. BUDYNEK ŚWIETLICY WIEJSKIEJ.
 Kolorem czerwonym zaznaczono budynek świetlicy wiejskiej objęty opracowaniem.

Obiekt HUTA DREWNIANA
Gmina KOBIELE WIELKIE
 Pow. radomszczański
 Wojew. łódzkie
 Rodzaj roboty

MAPA
SYTUACYJNO – WYSOKOŚCIOWA
Skala 1:1000

Poświadczam zgodność niniejszej kopii z treścią materiału państwowego zasobu geodezyjnego i kartograficznego.
 Starosta Powiatu Radomszczańskiego
 Powiatowy Ośrodek Dokumentacji Geodezyjnej i Kartograficznej
MAPA SYTUACYJNO-WYSOKOŚCIOWA
 nazwa materiału zasobu

identyfikator ewidencyjny materiału zasobu
 10 MAR. 2016
 data wykonania kopii imię, nazwisko i podpis osoby reprezentującej organ

Z up. STAROSTY
 PODINSPEKTOR
Jolanta Chylak

Poświadczam zgodność niniejszej kopii z treścią materiału państwowego zasobu geodezyjnego i kartograficznego.
 Starosta Powiatu Radomszczańskiego
 Powiatowy Ośrodek Dokumentacji Geodezyjnej i Kartograficznej
MAPA SYTUACYJNO-WYSOKOŚCIOWA
 nazwa materiału zasobu



identyfikator ewidencyjny materiału zasobu
 10 MAR. 2016
 data wykonania kopii imię, nazwisko i podpis osoby reprezentującej organ

Z up. STAROSTY
 PODINSPEKTOR
Jolanta Chylak

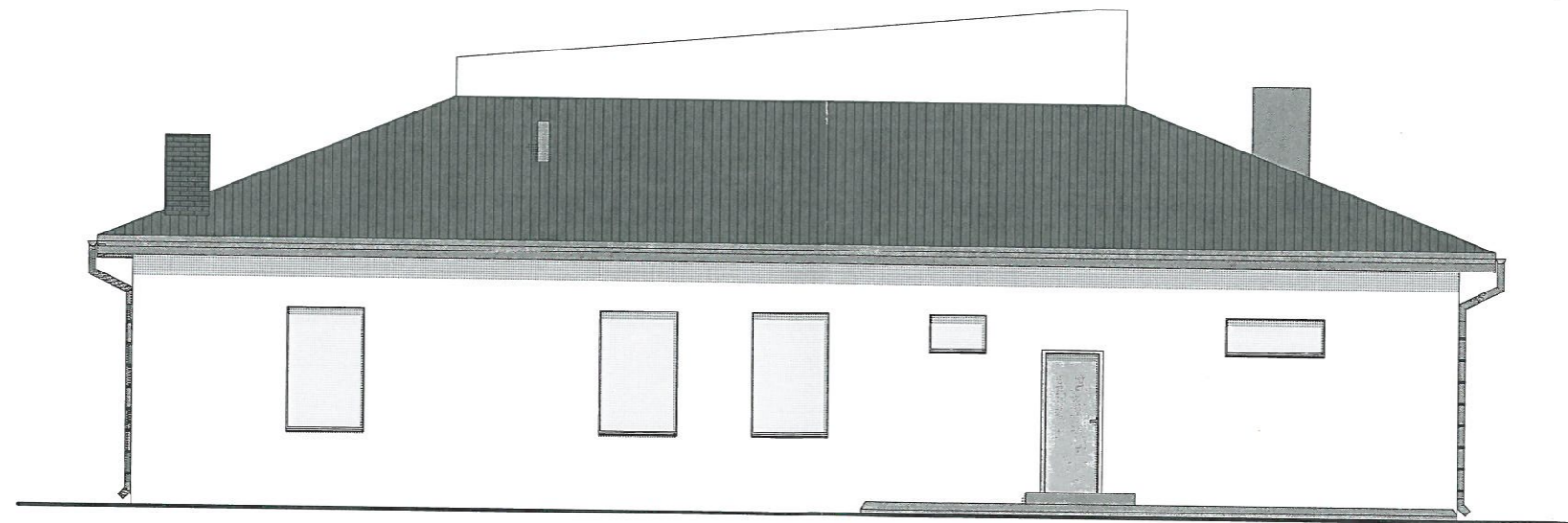
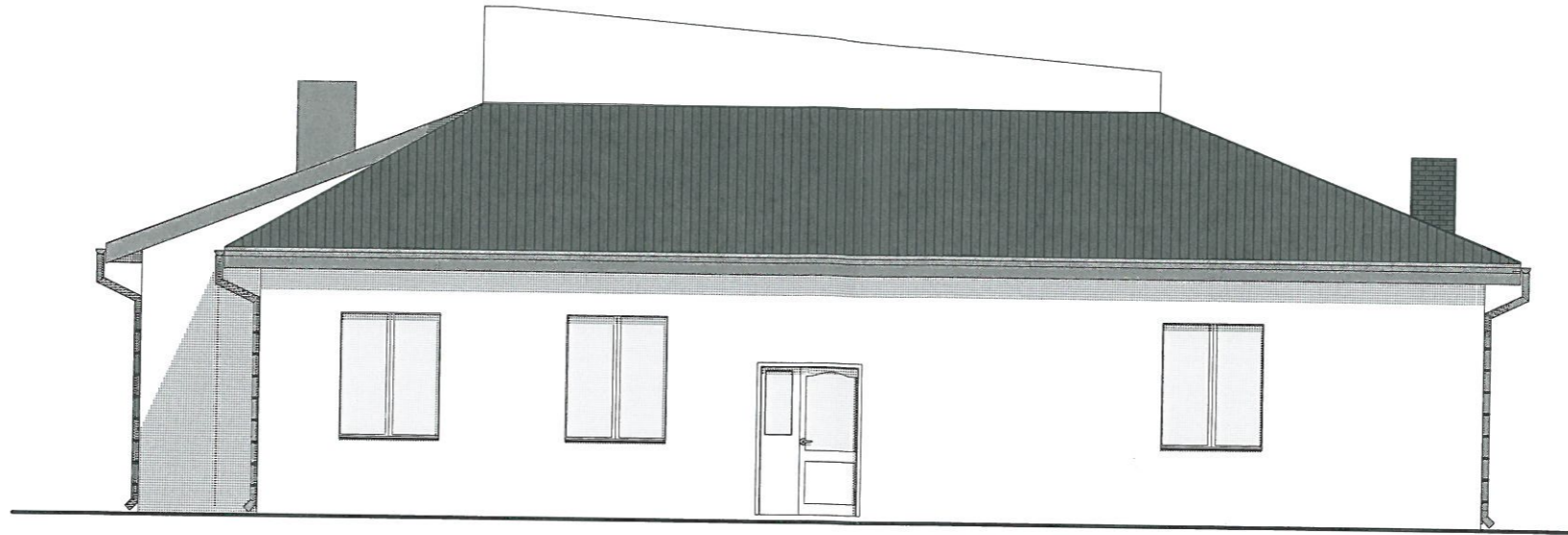
ELEWACJA FRONTOWA (POŁ.-ZACH.)



ELEWACJA TYLNA (PŁN.-WSCH.)

| | | | |
|--|----------------------|---|--------------|
|  | | GRZYBUD Paweł Grzybek ul. Tysiąclecia 10F/120, 97-500 Radomsko tel. 508 521 423, kontakt@grzybud.pl, www.grzybud.pl | |
| | | Inwestor: Gmina Kobbie Wielkie | Skala: 1:100 |
| Adres: ul. Reymonta 79, 97-524 Kobbie Wielkie | Data: 04.2016 | Przedmiot inwestycji: Wymiana pokrycia dachowego na budynku świetlicy wiejskiej | |
| Lokalizacja inwestycji: dz. nr ew. 304, obręb Huta Drewniana Huta Drewniana, 97-524 Kobbie Wielkie | Branża: arch.-konst. | Nazwa rysunku: ELEWACJA FRONTOWA I TYLNA | |
| Projektant architektury: mgr inż. arch. Beata Struzik upr. nr ZPN-VIII-7342/59/98 | | Nr rysunku: I 1 | |
| Projektant konstrukcji: mgr inż. Elżbieta Ochocka upr. nr UAN-VIII/83861/136/87 | |  | |
| Opracował: mgr inż. Paweł Grzybek | |  | |

ELEWACJA BOCZNA (PŁN.-ZACH.)

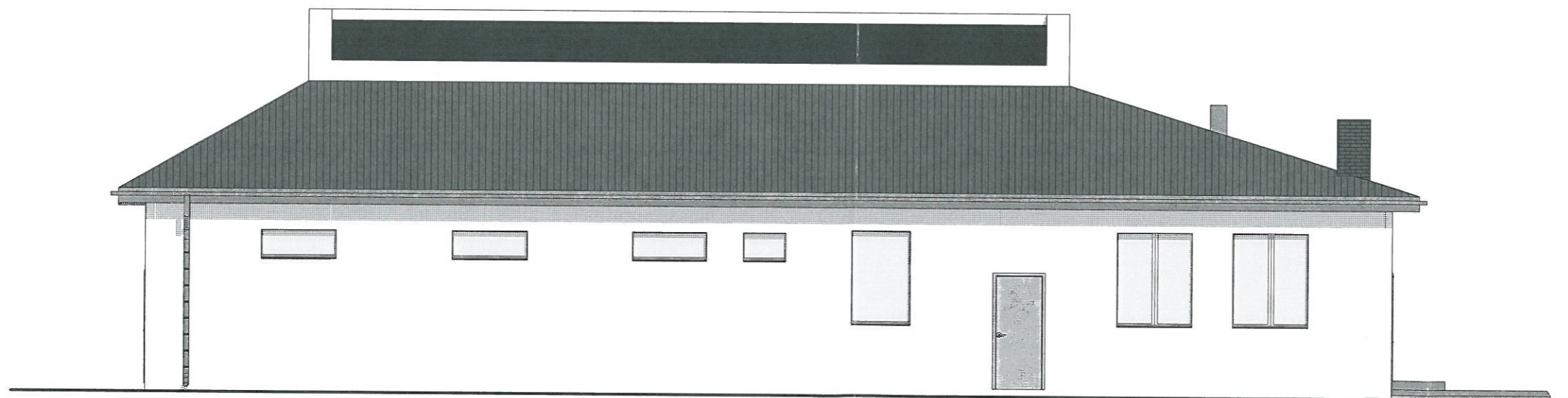
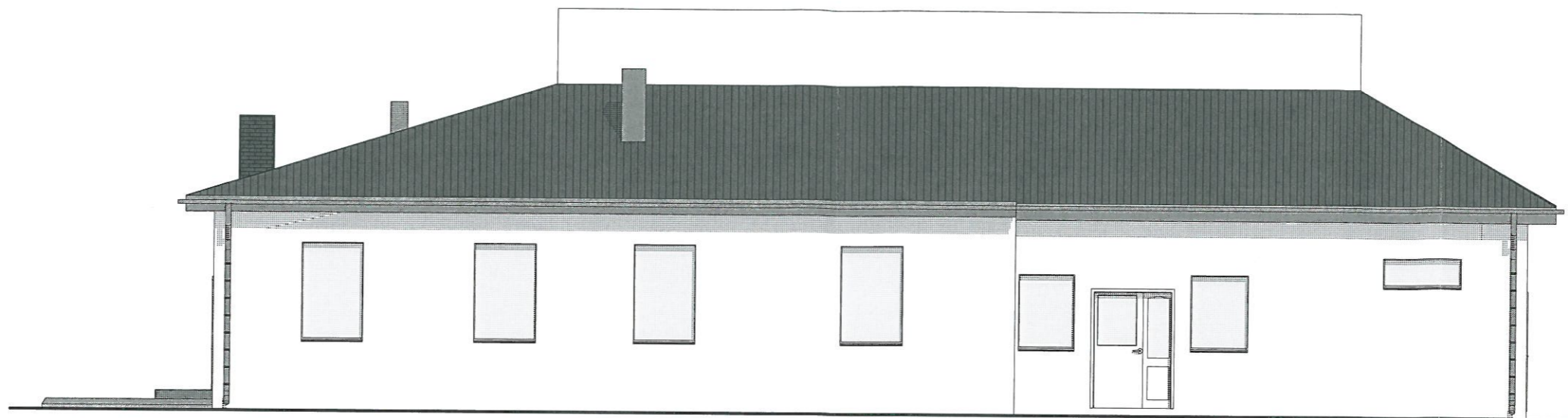

ELEWACJA BOCZNA (PŁD.-WSCH.)

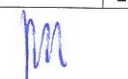
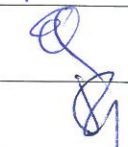
| | | | |
|---|--|---|-------------------------------|
|  | | GRZYBUD Paweł Grzybek ul. Tysiąclecia 10F/120, 97-500 Radomsko tel. 508 521 423, kontakt@grzybud.pl, www.grzybud.pl | |
| | | Inwestor: Gmina Kobbiele Wielkie Adres: ul. Reymonta 79, 97-524 Kobbiele Wielkie | Skala: 1:100 Data: 04.2016 |
| Przedmiot inwestycji: Wymiana pokrycia dachowego na budynku świetlicy wiejskiej | Lokalizacja inwestycji: dz. nr ew. 304, obręb Huta Drewniana Huta Drewniana, 97-524 Kobbiele Wielkie | Branża: arch.-konst. | Nr rysunku: I 2 |
| Nazwa rysunku: ELEWACJA BOCZNE. Inwentaryzacja. | | Projektant architektury: mgr inż. arch. Beata Struzik upr. nr ZPN-VIII-7342/59/98 | |
| Projektant konstrukcji: mgr inż. Elżbieta Ochocka upr. nr UAN-VIII/83861/136/87 | |  | |
| Opracował: mgr inż. Paweł Grzybek | |  | |

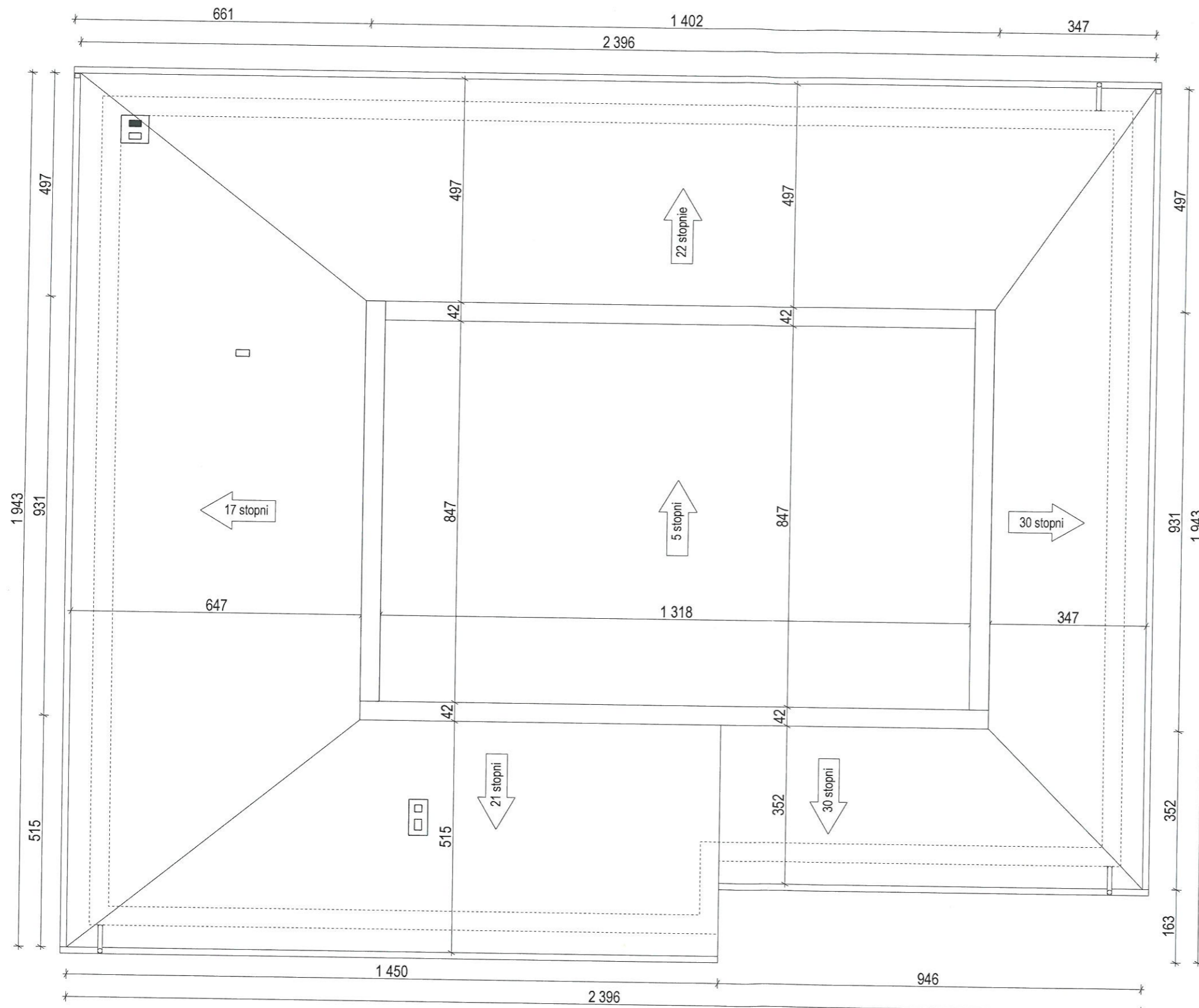



| | | | |
|-------------------------|--|---|---|
| GRZYBUD | | GRZYBUD Paweł Grzybek ul. Tysiąclecia 10F/120, 97-500 Radomsko tel. 508 521 423, kontakt@grzybud.pl, www.grzybud.pl | |
| Inwestor: | Gmina Kobieli Wielkie | Skala: | 1:100 |
| Adres: | ul. Reymonta 79, 97-524 Kobieli Wielkie | Data: | 04.2016 |
| Przedmiot inwestycji: | Wymiana pokrycia dachowego na budynku świetlicy wiejskiej | Branża: | arch.-konst. |
| Lokalizacja inwestycji: | dz. nr ew. 304, obręb Huta Drewniana Huta Drewniana, 97-524 Kobieli Wielkie | Nr rysunku: | I 3 |
| Nazwa rysunku: | RZUT DACHU. Inwentaryzacja. | Projektant architektury: | mgr inż. arch. Beata Struzik upr. nr ZPN-VIII-7342/59/98 |
| | | Projektant konstrukcji: | mgr inż. Elżbieta Ochocka upr. nr UAN-VIII/83861/136/87 |
| | | Opracował: | mgr inż. Paweł Grzybek |

UWAGI:

Zakres prac rozbiórkowych i demontażowych obejmuje:

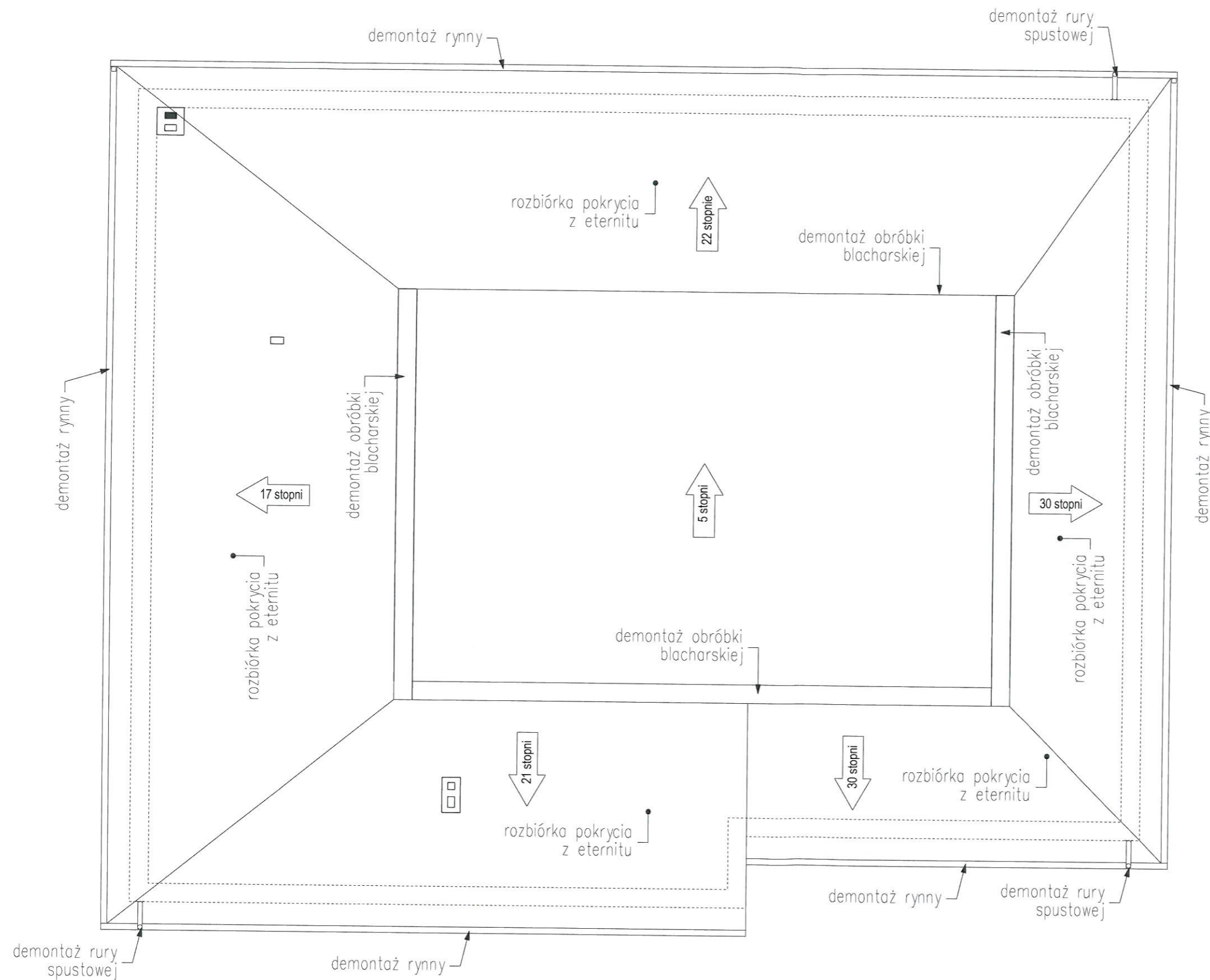
- demontaż pokrycia z eternitu
- demontaż rynien
- demontaż rur spustowych
- demontaż obróbek blacharskich



|  GRZYBUD Paweł Grzybek ul. Tysiąclecia 10F/120, 97-500 Radomsko tel. 508 521 423, kontakt@grzybud.pl, www.grzybud.pl | | |
|--|---|----------------|
| Inwestor: | Gmina Kobbiele Wielkie | Skala: |
| Adres: | ul. Reymonta 79, 97-524 Kobbiele Wielkie | 1:100 |
| Przedmiot inwestycji: | Wymiana pokrycia dachowego na budynku świetlicy wiejskiej | Data: |
| Lokalizacja inwestycji: | dz. nr ew. 304, obręb Huta Drewniana Huta Drewniana, 97-524 Kobbiele Wielkie | 04.2016 |
| Nazwa rysunku: | RZUT DACHU. Demontaż. | Branża: |
| | | arch.-konst. |
| | | Nr rysunku: |
| | | D 1 |
| Projektant architektury: | mgr inż. arch. Beata Struzik upr. nr ZPN-VIII-7342/59/98 | |
| Projektant konstrukcji: | mgr inż. Elżbieta Ochocka upr. nr UAN-VIII/83861/136/87 | |
| Opracował: | mgr inż. Paweł Grzybek | |

UWAGI:

1. Rysunek rozpatrywać łącznie z opisem technicznym.
2. Drewno konstrukcyjne zabezpieczyć przed działaniem owadów i grzybów impregnatem wg wytycznych producenta.

DASZEK 1

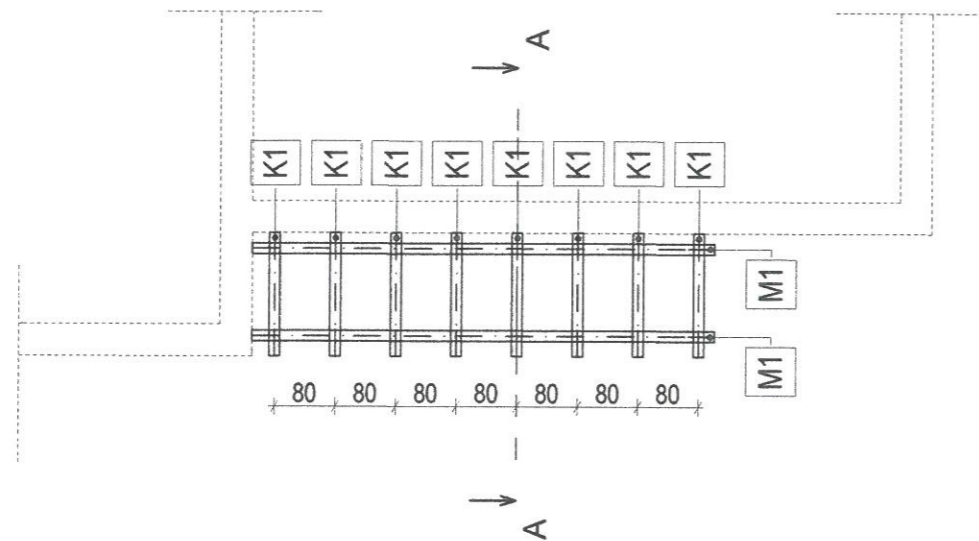

DASZEK 2

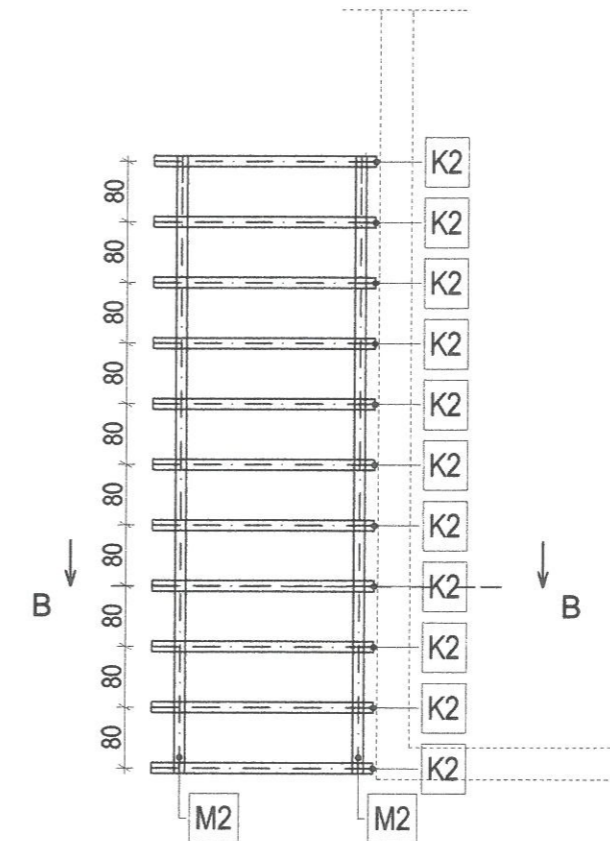

ZESTAWIENIE ELEMENTÓW WIĘZBY DACHOWEJ

| Nr | Element | Kąt nachylenia | Przekrój [cm] | | Długość rzutu [m] | Długość rzeczywista [m] | Ilość sztuk | Długość razem [m] | Długość z nadładkiem 50 cm [m] | Objętość [m ³] |
|---------------|---------|----------------|---------------|----|-------------------|-------------------------|-------------|-------------------|--------------------------------|----------------------------|
| K1 | Krokiew | 7 | 7 | 14 | 1,65 | 1,66 | 8 | 13,30 | 17,30 | 0,17 |
| K2 | Krokiew | 7 | 7 | 14 | 3 | 3,02 | 11 | 33,25 | 38,75 | 0,38 |
| | | | | | | | SUMA | 46,55 | 56,05 | 0,55 |
| M1 | Murłata | 0 | 14 | 14 | 6,15 | 6,15 | 2 | 12,30 | 13,30 | 0,26 |
| M2 | Murłata | 0 | 14 | 14 | 4,6 | 8,15 | 2 | 16,30 | 17,30 | 0,34 |
| | | | | | | | SUMA | 28,60 | 30,60 | 0,60 |
| S1 | Słup | 0 | 14 | 14 | 3 | 3 | 4 | 12,00 | 14,00 | 0,27 |
| S2 | Słup | 0 | 14 | 14 | 2,8 | 2,8 | 4 | 11,20 | 13,20 | 0,26 |
| | | | | | | | SUMA | 12,00 | 14,00 | 0,27 |
| CAŁOŚĆ | | | | | | | | 87,15 | 100,65 | 1,42 |

| | | |
|---|--|---------------|
| GRZYBUD Paweł Grzybek ul. Tysiąclecia 10F/120, 97-500 Radomsko tel. 508 521 423, kontakt@grzybud.pl, www.grzybud.pl | | |
| Inwestor: | Gmina Kobbiele Wielkie | Skala: |
| Adres: | ul. Reymonta 79, 97-524 Kobbiele Wielkie | 1:100 |
| Przedmiot inwestycji: | Wymiana pokrycia dachowego na budynku świetlicy wiejskiej | Data: |
| | | 04.2016 |
| Lokalizacja inwestycji: | dz. nr ew. 304, obręb Huta Drewniana Huta Drewniana, 97-524 Kobbiele Wielkie | Branża: |
| | | arch.-konstr. |
| Nazwa rysunku: | RZUT WIĘZBY DACHOWEJ. | Nr rysunku: |
| | | AK 1 |
| Projektant architektury: | mgr inż. arch. Beata Struzik upr. nr ZPN-VIII-7342/59/98 | |
| Projektant konstrukcji: | mgr inż. Elżbieta Ochocka upr. nr UAN-VIII/83861/136/87 | |
| Opracował: | mgr inż. Paweł Grzybek | |

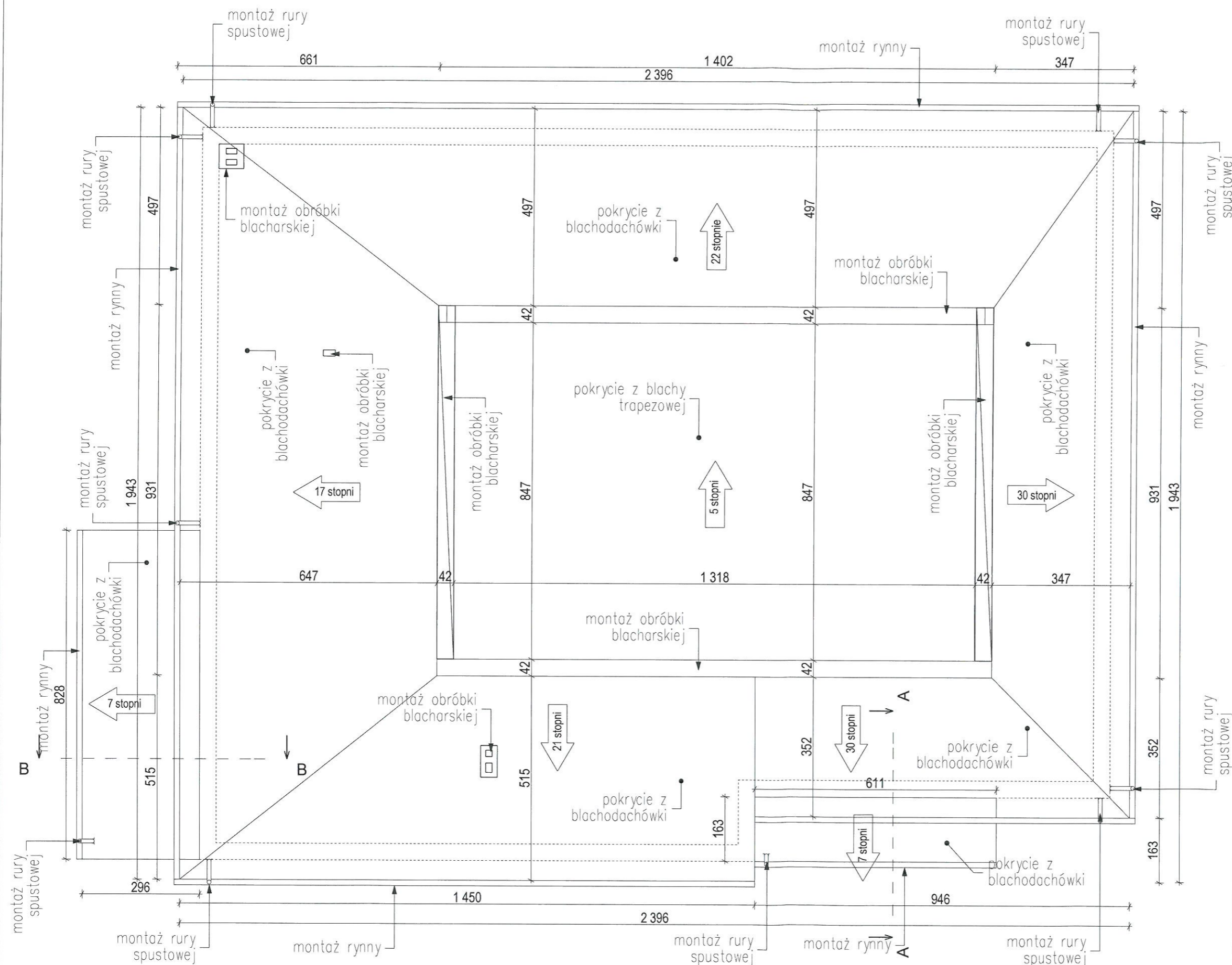

UWAGI:

1. Rynny z PCV mocowane do okapu hakami co 50 cm.
2. Rury spustowe z PCV mocowane do ściany hakami co 100 cm.
3. Styk dachu z kominem uszczelnić fartuchem z blachy stalowej powlekanej 0.5 mm w kolorze pokrycia dachu.
4. Kosze dachu uszczelnić fartuchem z blachy stalowej powlekanej w kolorze dachu.
5. Zastosować wywietrzniki kalenicowe i nawiewy okapowe.
6. W miejscach neralgicznych (kosze, krawędzie, kalenice) zastosować dodatkową warstwę folii.
7. Kolorystkę blachodachówki, rynien, rur spustowych i blachy trapezowej należy ustalić z Inwestorem.

UWAGI:

Powierzchnia dachu z blachodachówki = 385.00 m²
 Powierzchnia dachu z blachy trapezowej = 120.00 m²

| | | |
|--|---|---------------|
| GRZYBUD Paweł Grzybek ul. Tysiąclecia 10F/120, 97-500 Radomsko tel. 508 521 423, kontakt@grzybud.pl, www.grzybud.pl | | |
| Investor: | Gmina Kobbiele Wielkie | Skala: |
| Adres: | ul. Reymonta 79, 97-524 Kobbiele Wielkie | 1:100 |
| Przedmiot inwestycji: | Wymiana pokrycia dachowego na budynku świetlicy wiejskiej | Data: |
| Lokalizacja inwestycji: | dz. nr ew. 304, obręb Huta Drewniana Huta Drewniana, 97-524 Kobbiele Wielkie | 04.2016 |
| Nazwa rysunku: | RZUT DACHU. | Branża: |
| | | arch.-konstr. |
| Projektant architektury: | mgr inż. arch. Beata Struzik upr. nr ZPN-VIII-7342/59/98 | Nr rysunku: |
| Projektant konstrukcji: | mgr inż. Elżbieta Ochocka upr. nr UAN-VIII/83861/136/87 | AK 2 |
| Opracował: | mgr inż. Paweł Grzybek | |

ELEWACJA BOCZNA (PŁN.-ZACH.)

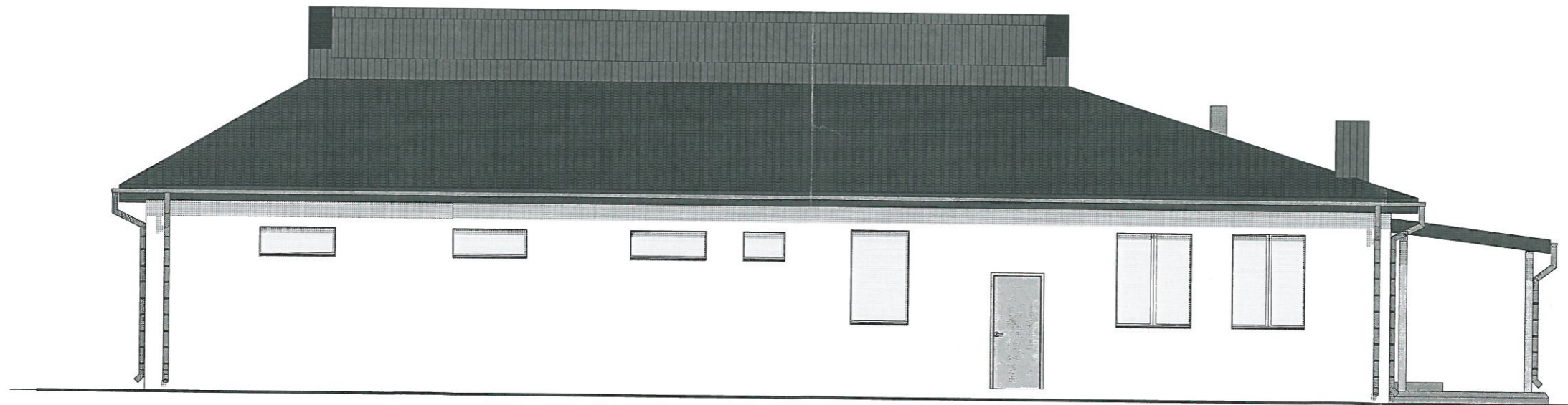
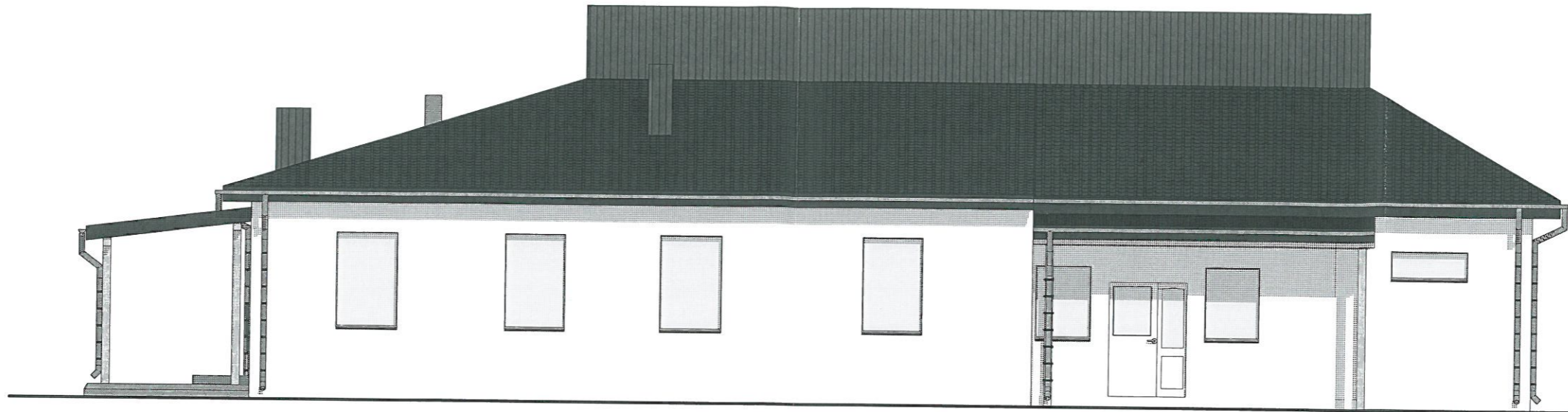

ELEWACJA BOCZNA (PŁD.-WSCH.)

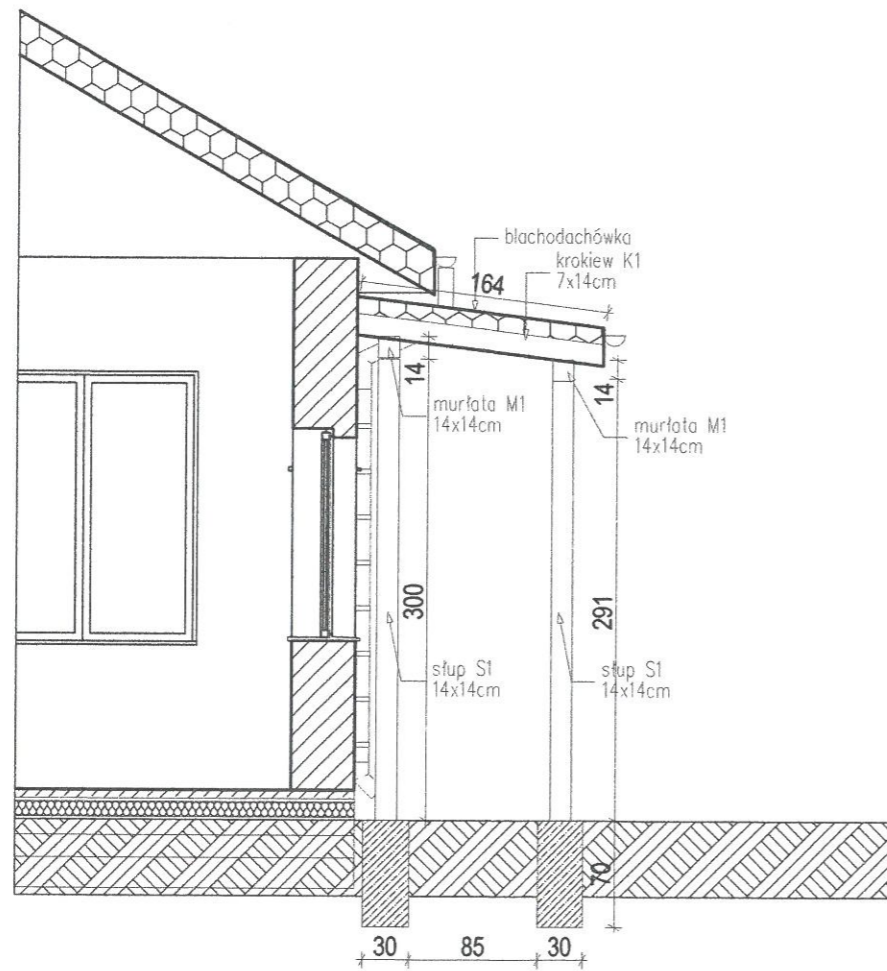

| | | | |
|--------------------------|---|---|---------------|
| GRZYBUD | | GRZYBUD Paweł Grzybek ul. Tysiąclecia 10F/120, 97-500 Radomsko tel. 508 521 423, kontakt@grzybud.pl, www.grzybud.pl | |
| Investor: | Gmina Kobbiele Wielkie | Skala: | 1:100 |
| Adres: | ul. Reymonta 79, 97-524 Kobbiele Wielkie | Data: | 04.2016 |
| Przedmiot inwestycji: | Wymiana pokrycia dachowego na budynku świetlicy wiejskiej | Branża: | arch.-konstr. |
| Lokalizacja inwestycji: | dz. nr ew. 304, obręb Huta Drewniana Huta Drewniana, 97-524 Kobbiele Wielkie | Nr rysunku: | AK 4 |
| Nazwa rysunku: | ELEWACJE BOCZNE. | | |
| Projektant architektury: | mgr inż. arch. Beata Struzik upr. nr ZPN-VIII-7342/59/98 | | |
| Projektant konstrukcji: | mgr inż. Elżbieta Ochocka upr. nr UAN-VIII/83861/136/87 | | |
| Opracował: | mgr inż. Paweł Grzybek | | |

PRZEKRÓJ A-A.
DASZEK 1

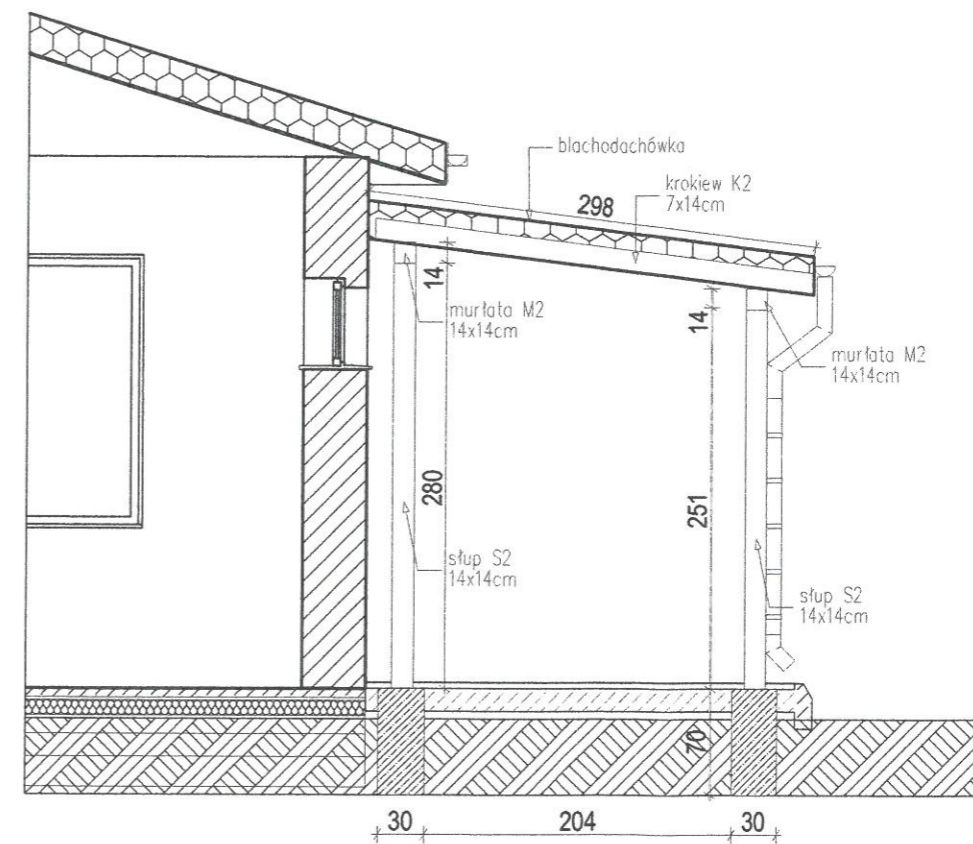

PRZEKRÓJ B-B.
DASZEK 2

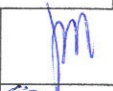
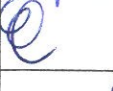

| | | |
|--|---|--|
|  GRZYBUD Paweł Grzybek ul. Tysiąclecia 10F/120, 97-500 Radomsko tel. 508 521 423, kontakt@grzybud.pl, www.grzybud.pl | | |
| Inwestor: | Gmina Kobbiele Wielkie | Skala: |
| Adres: | ul. Reymonta 79, 97-524 Kobbiele Wielkie | 1:50 |
| Przedmiot inwestycji: | Wymiana pokrycia dachowego na budynku świetlicy wiejskiej | Data: |
| | | 04.2016 |
| Lokalizacja inwestycji: | dz. nr ew. 304, obręb Huta Drewniana Huta Drewniana, 97-524 Kobbiele Wielkie | Branża: |
| Nazwa rysunku: | PRZEKROJE. | arch.-konstr. |
| | | Nr rysunku: |
| | | AK 5 |
| Projektant architektury: | mgr inż. arch. Beata Struzik upr. nr ZPN-VIII-7342/59/98 |   |
| Projektant konstrukcji: | mgr inż. Elżbieta Ochocka upr. nr UAN-VIII/83861/136/87 | |
| Opracował: | mgr inż. Paweł Grzybek |  |

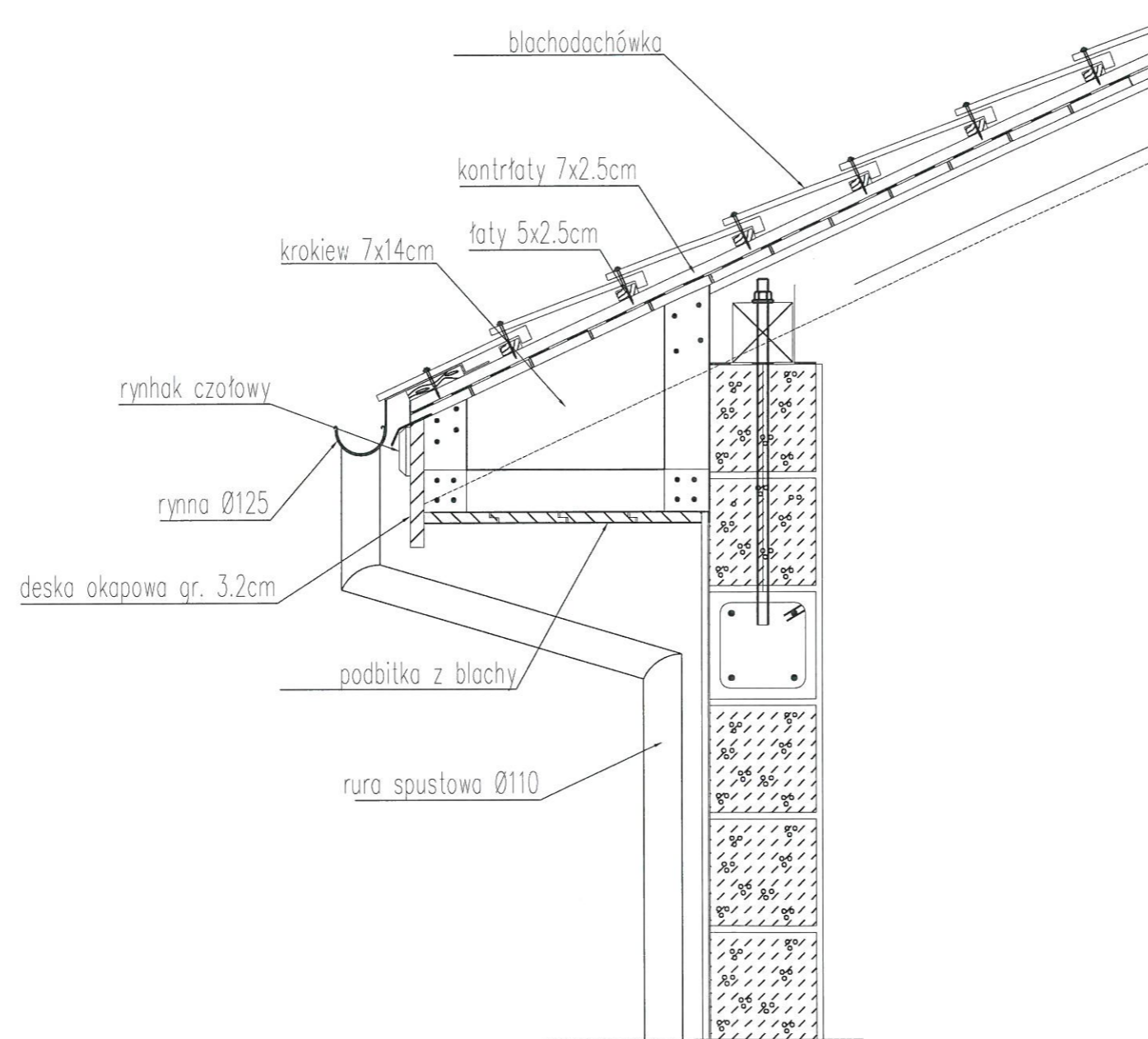

| | | |
|--|--|--|
|  GRZYBUD Paweł Grzybek ul. Tysiąclecia 10F/120, 97-500 Radomsko tel. 508 521 423, kontakt@grzybud.pl, www.grzybud.pl | | |
| Inwestor: | Gmina Kobiełe Wielkie | Skala: |
| Adres: | ul. Reymonta 79, 97-524 Kobiełe Wielkie | 1:50 |
| Przedmiot inwestycji: | Wymiana pokrycia dachowego na budynku świetlicy wiejskiej | Data: |
| | | 04.2016 |
| Lokalizacja inwestycji: | dz. nr ew. 304, obręb Huta Drewniana Huta Drewniana, 97-524 Kobiełe Wielkie | Branża: |
| | | arch.-konstr. |
| Nazwa rysunku: | DETAL OKAPU. | Nr rysunku: |
| | | AK 6 |
| Projektant architektury: | mgr inż. arch. Beata Struzik upr. nr ZPN-VIII-7342/59/98 |   |
| Projektant konstrukcji: | mgr inż. Elżbieta Ochocka upr. nr UAN-VIII/83861/136/87 | |
| Opracował: | mgr inż. Paweł Grzybek | |